EL SIGLO

Montevideo—Miércoles 20 de Enero de 1904 | DIARIO DE LA MAÑANA | Año XLI—Núm. 11,845

Almanaque

Hoy miércoles 20 de Enero, santos Sebastián y Fabian mártires.

Sol sale 5 horas 9 minutos; pónese 7 horas 15 minutos; cuarto creciente el 25.

ESTE DIARIO

SE PUBLICA EN SU IMPRENTA

CALLE CAMARAS Núm. 54

Donde se reciben avisos, suscripciones y solicitudes

Los artículos de interés general se publicarán gratuitamente. Los de interés particular abonarán según la tarifa del establecimiento. No se devuelven los originales, publíquense ó no.

Los giros, órdenes y correspondencia debe dirigirse al representante de la empresa señor Julio Piquet.

Unicos agentes en Francia, Inglaterra y Bélgica: Mayence, Havre y Ca.—París: Calle de la Grange Batelliere núm. 18.

SUSCRIPCION

PAGADERA ADELANTADA

SUSCRIPCION A EL SIGLO

Por un mes	$ 1.00
Por seis meses	» 5.50
Por un año	» 10.00
Exterior por un mes	» 1.50
Idem por año	» 15.00
Número del día	» 0.04
Número atrasado	» 0.20

SUSCRIPCION A EL SIGLO Y LA SEMANA

Por un mes	$ 1.50
Por trimestre	» 4.00
Por semestre	» 8.00
Por un año	» 15.00
Exterior por un mes	» 2.00
Idem por año	» 20.00

Suscripcion anual á los dos diarios con opcion á la revista BLANCO Y NEGRO $ 15.00.

EL SIGLO

LA GUERRA

La marcha de los sucesos

Ayer recibió el gobierno la confirmacion de los revelados obtenidos por el ejército al mando del general Muniz en los combates de Manscavillaura y Paso de San Juan del 6 y 8 febrero, á que nos referimos en la edicion anterior.

El combate de Manscavillaura se refiere á la persecucion por el general Muniz del grupo de los revolucionarios que se retiraban de la Capital, y que se vió obligado como el consiguiente en Manscavillaura.

La accion tuvo lugar anteayer á las 2 de la tarde en el Paso de San Juan, del Cordobes que parece ser el que indica en su parte el general Muniz, diciendo que se dispone á vadearlo.

Las fuerzas revolucionarias trataron de impedir que realizara esta maniobra, cayendo allí la persecucion; pero el largo alcance de los fusiles y, sobre todo, la acertada mortífera de la artillería, desalojó después de un reñido combate á los revolucionarios, que dejaron en el campo cincuenta muertos y heridos. Segun la opinion reinante en el gobierno, este combate es de consecuencias mas decisivas aun para las fuerzas legales que la de Manscavillaura, pues á nuestra que las fuerzas de la revolucion, sin escoglendo las posiciones que considera mas favorables, no pueden oponer resistencia á los medios de que dispone el ejército.

Creo, pues, el optimismo en las esferas oficiales, afirmándose que la persecucion que prosigue el general Muniz obtendrá en breve un resultado definitivo.

El paso de San Juan, está situado en el Cordobes, arroyo que limita á los departamento del Durazno y Cerro Largo, estando situado á unas tres leguas entre la estancia de Saravia.

De la Argentina

Buenos Aires, 19—El ministro de Relaciones Exteriores, doctor Tawy, desmintió el rumor circulante de que el presidente del Uruguay haya solicitado armamen del gobierno argentino.

El ministro uruguayo señor Daniel Muñoz, conferenció una hora con el presidente Roca, dándole informes sobre el estado del movimiento revolucionario.

Después de la conferencia dieron que escribió una larga carta al presidente Batlle y Ordoñez.

Para Buenos Aires

En el vapor Triton partieron ayer para Buenos Aires los señores doctor José L. Bustamante, Francisco Haedo Suarez, doctor Julio D. Durán y doctor Rodolfo Fonseca, miembros del directorio del partido nacional, á quienes acompañó hasta á bordo el secretario de la legacion argentina en nuestro país.

En el mismo vapor se embarcaron el ingeniero Luis Pastoriza y el director de «La Prensa», señor Constancio C. Vigil. Estos ciudadanos fueron acompañados hasta el vapor de la carrera por el encargado de negocios del Ecuador, señor Gómez.

NOTAS DE FENIX

Los comisarios de policía y sus oficiales han estrenado un uniforme de sobrio aspecto militar, que concuerda con la situacion bélica. En aquese nuestro país se impone la exteriorización de la autoridad, para cumplir la máxima de que vale más prevenir que castigar. Hoy, la Guardia Nacional, es frecuente la ocurrencia de que cada uno puede ir á no ir al cuartel, segun le dé la gana, haciéndose así necesaria la amonestacion, á la cual sigue el empleo de la fuerza. Durante el gobierno del doctor Ellauri se hizo una tentativa para darle aspecto civil á los agentes policiales de cierta categoría, vistiéndoles sin galones y sin distintivo alguno. Nuestras costumbres se mofaron de aquella reforma, y después vino el extremo opuesto en el militarismo de Latorre. En vez del empleado atento y con traje de paisano, que no impera: respeto á la generalidad, tuvimos al soldado de línea, inflexible, rígido cuya continente imponía y que por su parte estaba sometido á tan terrible consigna que, uno de ellos, sorprendido en el acto de penetrar en un despacho de bebidas, fué ejemplarmente castigado con quinientos azotes. Hemos adelantado mucho, muchísimo: ni aquel desprecio, ni aquella crueldad. Hoy, la indumentaria satisface las exigencias del servicio, inspirándole al público la idea moral de que hay recíprocidad de beneficios entre quienes rigen y quienes el principio de autoridad, sin alarde ni violencias, y quienes la acatan de buena voluntad.

***

Vale más así. Ayer no hubo ingreso de heridos en el Hospital de Caridad. La gente sella sus cuentas partidarias y discurre segun las impresiones que experimenta. En Montevideo obra un solo factor sensacionalista, pues las víctimas de las filas insurgentes se albergan en el trayecto de la retirada, al amparo de la piedad vecinal, é siguen su derrotero en los convoyes. Después que se aclare el horizonte jesuítas cruces, señalando los estragos de la mirada tempestad que se desata y bajo la cual nació Cuba, de tiempo pió á revivido, segun la expresion del gran poeta francés... Por lo pronto hemos abonado la tierra, una vez más, lanzando en el sacrificio la estabilidad fecunda, y acaso el director Gerin de los cuentos á los caratuchos va á ser hoy el fúnebre.

***

Mucho honra nuestra cultura, en estos momentos, la lecion que en la guerra lleva por armas y lenguje los atributos de la caridad. Médicos, sacerdotes, farmacéuticos, la mujer de fortuna, ciudadanos y extranjeros de toda posicion social, sacrifican sus comodidades é intereses, cooperando á la obra de la Junta Central de Auxilios. Además del concurso personal que cada cual aporta, la generalidad ofrece un tributo á quienes dan á conocer multiples esfuerzos, con que afirman su fe en la nota simpática de la moral, en una forma tan gentil como de especial valía, con la cooperacion profesional de la sociedad Unión, en primer término, y de los comisionados que en la campaña Río Pavón y Cerro Largo, á cuyo efecto, se dirigen todos esos medios.

Fenix.

EN LA BOLSA

ATMOSFERA OPTIMISTA

Las operaciones de Bolsa se desarrollaron ayer dentro una atmósfera optimista. Los precios del día anterior fueron sostenidos en los corrillos matinales y la primera rueda abrió con precios en mayor alza aun.

Para que pueda apreciarse mejor las oscilaciones recordaremos que los precios que quedaron los títulos cotizados fueron los siguientes: Consolidada, 54,90 %; Banco de la República, 70; Interior Unificado, 60; Extraordinario, la serie, 69, al de 2a., 68. Ley 1884, 68. Empréstito Hidráulico, 72. Ayer Banco Hipotecario, 14,20.

En la primera rueda cuyos números titulamos, ocurrieron los siguientes precios: Consolidada, 56; 4 de Tres-cientos, 71. E. Brasileros, 72. Extraordinario la serie, 75,50; al de 2a. 72; acciones Banco Hipotecario, 14,70.

En el Interrato de la 1a. á las 2 p. rueda al Señor Pablo Muñiz presidente de la Cámara N. de Comercio, hizo conocer á los corredores por necesitas formas que dió á hacer en varios círculos, el partido del 1 al general Muniz se le el escaso tiempo con los revolucionarios en Manscavillaura el día 15 y los personalmente cuidadosamente, las cosas, consiguiendo en poco con mendigo de la necesidad de la presidencia y la unida ello cuando al señor Mañé por el presidente de la República con un cohecho.

Los reporters de la prensa tomaron copia luego del parte oficial.

Los periódicos de la tarde nada se indican con mayor firmeza y abundancia nuevos mas altos los dinero en el primer momento; pero al final hubo de cierto quedando mas flojo la plaza de dinero que en la primera rueda.

En Londres el último telegrama sobre cotizacion de la Consolidada señalaba el tipo de 56,75. Aquí quedó á 56 con vendedor sin de uno y comprador al contado.

Amortizacion suspendida

UNA PROTESTA

¿CASO ESCEPCIONAL?

Ayer, con arreglo á los avisos publicados en la prensa por la Oficina de Crédito se efectuó en esta la apertura de propuestas para amortizar 11 unos del Empréstito Hidráulico, ley 29 Abril de 1901, por el importe efectivo de $ 5.361,57.

Se presentaron con sus propuestas los siguientes interesados:

Pedro Martínez por $ 2,100 á 88 %; Orestes Barilari, por $ 5,000 á 88 %; Hector Barilari por $ 5,000 á 87 %.

Correspondiendo en esta amortizacion la aceptacion de la segunda propuesta íntegramente y parte de la tercera hasta agotar el fondo amortizante.

Con sorpresa de los interesados la Oficina de Crédito se declinó por intermedio de su jefe que estando aquellos títulos á precios mucho mas bajos en la Bolsa no debía aceptarse ninguna de las propuestas.

Los interesados presentaron y el director de la Oficina manifestó que consultaría al ministerio de Hacienda, la conducta que evacuada por el ministerio, contestándose que debía llamarse de nuevo á Licitacion.

En vista de esto los señores Orestes y Hector Barilari se presentaron á un escribano formulando la correspondiente protesta contra la resolucion que anuló la licitacion.

Junta Central de Auxilios

La expedicion número 1

La expedicion número 1 que quedó en Nico Perez, al mando del señor Gómez Folle, como delegado de la Junta y del doctor Navarro, como jefe técnico, solicitó refuerzo de medios de locomocion, que se le enviaron por tren expreso.

Esa expedicion marcho ayer de madrugada con Nico Perez con todos los elementos de que dispone, siguiendo el rumbo que llevan las fuerzas. Pasará por Valentin y Conchillas, donde prestara sin duda importantes servicios.

La comision de recursos

La Comision de Socorros ha designado á los señores Umberto Arioni, Eustaquio G. Sosa y Arturo Carbonell y Vives para integrar la seccional 21 y para integrar la seccional 122 á los señores Juan Revello y Francisco Fiorito.

La comision ha recibido una lista de suscripcion en la que figuran los señores Juri hnos., con $ 20; Antonio P. Chelada, 3; Elías Iturme, 10; Pablo M. Chelada, 20; Gabriel J. Curi, 5; Rostom Azar, 5 y Jorge B. Maltasch, 10. Todos los demás comerciantes de la calle Juan Lindolfo Cuestas.

Va á continuacion la lista de los nuevos donativos:

Peretti y Pestagalli, 96 jabones sanos desinfectante; J. Campistegui y Cª. 40 damajuanas conteniendo tres litros de vino cada uno; Alfonso Seré, 10 colchones, 10 almohadas, 1 pantalon, 17 camisas, 9 calzoncillos; Zárate Barra y Cª, 10 docenas alpargatas; Fabini y Poza, 1 empaque conteniendo 200 1/2 botellas Agua Salus; Juan B. Roccati, 1 y 1/2 docena camisetas; Caubarrere hnos., 12 corbatas, 24 pares calcetines, 12 pañuelos, 12 toallas, 3 piezas madras; señora María Teresa de Marchesi Corona, 12 paquetes algodon hidrofilo, 4 cajas algodon fenicado, 6 id gasa borica, 1 caja con 16 vendas, 3 paquetes gasa antiséptica, 3 paquetes gasa borica, 3 paquetes gasa sublimada, 3 paquetes gasa hidrofila, 3 paquetes gasa yodoformada, 2 paquetes gasa fenicada, 1 caja tubos pastillas de bicloruro; señora Luisa C. de Seretto, 6 docenas servilletas de té; los hijos del doctor Enrique Fitzwarl, 24 frazadas, 48 camisetas, 6 docenas pares medias; Domingo Carzolio, todos los enseres que son necesarios para el transporte de los heridos, médicos y practicantes desde la Estacion al Hospital y sus domicilios. Este donativo empezó desde los primeros días; Mauricio Stupitzo, 20 kilos, bizcochos tostados; Elgelbert Hoelh y Cª, 10 docenas calcetines, 5 docenas camisetas, 15 frazadas; Rossi y Montano, 60 pares calcetines, 20 pañuelos, 36 camisetas, 5 piezas lienzo para vendas.

Mañana seguiremos publicando la lista de donativos.

Asociacion de la Prensa

LA ASAMBLEA DE HOY

Esta tarde, á las 4, celebra asamblea general la Asociacion de la Prensa, con el objeto de proceder al nombramiento de nuevo Comision Directiva, de acuerdo con la reforma introducida en los estatutos en la asamblea general habida á mediados de Diciembre 1903.

El duque de los Abruzzos

SU LLEGADA AL PLATA

De un momento á otro debe pasar frente á nuestras costas, con rumbo á la capital argentina, la nave de guerra italiana Etruria, en cuya bordo viene el duque de los Abruzzos, comandante de ese barco.

El señor Pablo Considerio, periodista de nuestras aceras, de acuerdo con órdenes recibidas en otro día, salió hoy para la ciudad de Fray Bentos, en Uruguay para pilotearlo hasta Buenos Aires.

Esta orden está en contradiccion con un telegrama de anteayer de la Agencia Havas, segun el cual el duque de los Abruzzos no es esperado en Buenos Aires antes del 11 de Febrero próximo.

TELÉFONO ESCRITOR

EL ELECTRÓGRAFO

Gran cosa es el teléfono; utilísimo en los servicios que presta; pero, siempre la incomodidad es inevitable en sus aparatos, que obligan que sus oyentes sean más cómodos.

Hoy día los mensajes telefónicos son como palabras que se llevan el viento.

Un hombre de negocios recibe un mensaje por teléfono, y puede suceder que luego se pierda ó se olvide bien, ó bien porque el que lo hizo el encargo se arrepienta, sea después rechazada su gestion, y no tiene ninguna prueba fehaciente á que atenerse para demostrar su buena fe.

Otras veces, cuando recibe el mensaje telefónico un estado ó cualquier persona no acostumbrada á oir en el aparato ó no versada en el asunto objeto del mensaje, la relacion que oye, se hace de el modo, y á grandes rasgos, y origen de las mentales equivocaciones.

Finalmente, si en el receptor no hay nadie que reciba el teléfonema, ó no hay quien oiga, es simplemente perdido.

Todas estas dificultades las conocen perfectamente los que utilizan el teléfono con frecuencia.

El remedio estaría en que al mismo tiempo que se oye el mensaje, como ahora, éste quedase registrado de algún modo y se pudiera reproducir ó repetirlo tantas veces como fuese conveniente.

Esto es lo que acaba de conseguir un ingeniero inglés Mr. Ernesto Jorge Craven, ayudante que ha sido por algún tiempo de Edison en Menlo Park.

La invencion, que es muy sencilla y muy práctica, consiste en una combinacion particular del teléfono y el fonógrafo y se ha ensayado con buen éxito en las oficinas del popular diario londinense «The Daily Mail».

La idea de Mr. Craven, se remonta á Mr. Cruzes, quien, en que los efectos diagramáticos en el teléfono y en el fonógrafo son absolutamente similares. En ambos aparatos las ondas aéreas corresponden al sonido son las que obran en los agentes. En el fonógrafo la vibracion es suficiente para imprimir mecánicamente un cilindro de cera donde queda esteroptipada, pudiendo reproducir las ondas sólo originarias cuando el proceso inicial se inverte. En el teléfono la vibracion opera en corriente eléctrica que marcha por los alambres y produce en la estacion receptora vibraciones análogas á las primitivas, y por lo tanto, el sonido.

Se comprende, por lo tanto, que siendo igual el diagrama en ambos aparatos, la de ser posible hacerlos funcionar al unísono.

Y en efecto, poniendo en comunicacion eléctrica un teléfono trasmisor con un fonógrafo en la estacion receptora, se obtiene el resultado apetecido.

Los experimentos que acaban de efectuarse en Londres se han verificado hablando en un teléfono montado en Twickenham, y en comunicacion, por alambre telefónico, con la redaccion del «Daily Mail» en Carmelite House, Fallis Street.

Esa expedicion marcho ayer de madrugada con Nico Perez con todos los elementos de que dispone, siguiendo el rumbo que llevan las fuerzas. Pasará por Valentin y Conchillas, donde prestara sin duda importantes servicios.

Hay que advertir que el tiempo reinante á la razon era absolutamente adverso á los experimentos y, sin embargo, el éxito fue completo.

Por el procedimiento de Mr. Craven el modo de operar en adelante será, pues, el siguiente:

En las estaciones telefónicas, tanto trasmisoras como receptoras, existirán los aparatos igual que actualmente, pero además en cada estacion receptora habrá siempre un fonógrafo á prevencion con los cilindros en blanco á matrices para recibir los mensajes. En las circunstancias ordinarias se hablará y se escuchará por los aparatos telefónicos como de costumbre; pero cuando el interesado lo ordene ó cuando quiera quedarse con el texto del mensaje telefónico, no tendrá mas que poner el fonógrafo en comunicacion con el circuito telefónico por medio de una pieza muy sencilla inventada por M. Craven.

Tambien se puede simultáneamente recibir al oido el telefonema con los auriculares del teléfono y recogerlo escrito en el cilindro fonográfico para conservarlo, si es menester, y reproducirlo cuando se tenga por conveniente.

El ingeniero inglés ha dado á su invencion el nombre de «Electrógrafo», y como es muy útil, muy práctico y supone poco aumento de precio en las instalaciones telefónicas ordinarias, no hay duda que su aplicacion se extenderá con rapidez.

Cruz Roja Uruguaya

El Comité Central de la Cruz Roja Uruguaya encarece á todas las personas piadosas de la Capital activen las listas de suscripcion para poder llevar á las comisiones del interior la ayuda popular que solicitan para prestar auxilios á los que tengan la desgracia de caer en la actual contienda civil.

Rosario

Rosario, Enero 13 de 1904.—Señora Aurelia Ramos de Segarra, Presidenta de la Cruz Roja Uruguaya.—Distinguida señora: En contestacion á la carta recibida con fecha 12 del corriente, debo manifestar á usted, que esta comision estará de acuerdo con todo lo dispuesto por ese Comité para emplear toda nuestra energía sobre los personas que no autorizados abusaran de los distintivos de nuestra institucion. Y, al mismo tiempo nos ponemos á las órdenes de esa Comision estando siempre prontas para prestar los auxilios que fueren necesarios, y poder llenar nuestros fines humanitarios.

Esperamos tambien que tendrá el bien de remitirnos un sello de la Cruz Roja.

Con tal motivo me es grato saludar á usted. Presidenta con la mayor consideracion y respeto.—Graciela G. de Martínez, Presidenta; Matilde E. de Scoma Patiño, Secretaria.

Cerro Colorado

Cerro Colorado, Enero 15 de 1904.—Señora Presidenta de la Cruz Roja Uruguaya. Señora: Tengo el alto honor de dirigirme á usted para ofrecerle nuestro concurso que estoy pronta siempre á prestar mis servicios, como usted me ordena, siempre que sea en el punto que me pertenezca. Poniéndome á las ordenes de usted, S. S.—Mauricia B. de Huertas.

Sarandí Grande

Sarandí Grande, Enero 17 de 1904.—Señora Presidenta de la Cruz Roja Uruguaya: Acuso recibo á la nota fechada 12, 12. Es respectivamente que en su circunstancia que habiendose remitido esta Comision y dandose lectura á dichas notas, se resolvió contestar diciéndose que ya dara cumplimiento á lo que en las ordenes con la mencrita Comision en ningun tiempo sea perdido.

Sin otro mas por el momento me es grato saludarla con mi mayor consideracion.—María Martínez de Martínez, Presidenta; Manuela J. Cabrera, Prosecretaria.

Durazno

Durazno, Enero 17 de 1904.—Señora Presidenta de la Cruz Roja Uruguaya.—Distinguida señora: Tengo el honor de elevar á usted las circunstancias fecha 12 cursar recibo de la nota de 12 del corriente respectivamente y al mismo tiempo comunico á usted que el señor Teodoro Hudner, vecino del pueblo del Carmen de este departamento, en prevision de los sucesos á producirse ha establecido en dicho pueblo una Comision de la Cruz Roja, ofreciéndose y poniéndose á nuestra disposicion, lo cual pongo en su conocimiento para mayor eficacia en los trabajos.

Saludo á usted con la mayor consideracion y respeto.—Emilia Fuentes de Peláez, Presidentas; Petrona Taborda, Secretaria.

Las Piedras

Las Piedras, Enero 18 de 1904.—Señora Presidenta de la Cruz Roja Uruguaya. Distinguida señora: La Comision de esta Villa, integrada recientemente como se comunica á usted por telegrama particular, ha salar á usted que tiene un local apropiado, cedido gratuitamente por la Comision del Círculo de Comercio de esta localidad para instalar inmediatamente los enfermos que fueren necesarios.

Esperamos también que tendrá el bien de remitirnos un sello de la Cruz Roja.

Con tal motivo me es grato saludar á usted. Presidenta con la mayor consideracion y respeto.—Graciela G. de Martínez, Presidenta; Matilde E. de Scoma Patiño, Secretaria.

GUARDIA NACIONAL

Batallon 7.º de GG. NN.

PLAZA CAGANCHA 46

El Jefe del Batallon 7º de Guardias Nacionales, don Carlos Bonnetier, ha puesto al día el desperdicio de todos los cuerpos dedicados ante ese cuerpo, como lo comprueba la relacion que damos á continuacion, que es de interes:

EXENCIONES CONCEDIDAS

Arturo Artimo, Loreto Diaz, Hermano Amarante, Cipriano De Leon, Ramon Abelayra, José De Leon, Gaspar Alonso Cordero, Modesto Etchepare, Arturo Flumo, Alfredo Fernandez, Pedro Berlocq (hijo), Juan Fontedona, Manuel Brasi, Carlos Fitz Patrick, Alfredo Boero, Alberto Fitz Patrick, Pelegrin G. Berruti, Alberto Gandolfo, Juan Barreiro, Antonio Garcia, Alejandro Cavallini, Eduardo Guimarães, Juan C. Cerruti, Ricardo Ingold, José L. Casarino, Carlos Indart Bonis, Enrique Carrére, Ignacio Lopez, José E. Castro, Francisco A. Lopez, Nicasio G. Casavija, José Lopez, Humberto Chiapperi, Pedro Latrille, Alfredo Calastretti, Bartolomé Llambias, J. A. Croce, Angel Massaferro, José Caggiano, Agustin Macia, Víctor Coletta, Alberto Müller, Jacinto Humarquat, José Mañan, Juan Dalozzolek, Manuel Moas, Miguel Debernardis, Domingo Martirena, Manuel Monteverde, Bartolo Mancini, Ramon Nuñez, Fernando Nebel, Vicente Olivar, Nicolás C. Piaggio, Pedro Peró, José F. Prefumio, Doracio J. Pieroni, Carmelo Patron, Carlos Pozzi, Francisco Ponzoni, Carlos A. Platero, Miguel del Pino, Rafael C. Rocha, Juan Rossi, Simon Rodríguez Diez, Juan F. Ronzani, Francisco J. Rossi, Cecilio Bustinza, Alejandro Robatto, Antonio Rabañal, Francisco Seigal, Santiago Sgandolfo, Guillermo Swinden, Juan Tuñan, Luis Tort, Emilio Tomas, Vicente Uberti, Francisco Veiró, José Vaghi.

87 EXCEPCIONES EN TRAMITE

Juan F. Acosta, José Blanco, Juan Arigon, Juan B. Beltrame, Domingo Bordigoni, Clemente Balardini, Pablo Barbe, Alberto Buffelli, Fernando Bancora, José Cerazola, Ricardo Cosi, Rosasi, Elías Cruz, Alberto E. Carzoglio, Casas Bernardo, Alberto Calvo y Felipe, Juan J. Diaz, Alberto Demarin, Alfredo Etchegaray, Juan Estategui, Felipe Ferragut, Justo L. Fernandez, Bernabé Figueredo, Pedro Félix, Francisco Figuoni, Carlos Fulgraff, Antonio D. Fazzio, Santiago Grasseni, Salvador Gricciet, Alberto E. Gorret, Valentin Gimenez, Francisco Garat, Félix Gonzalez, Felipe Goiri Carrillo, Francisco Hermida, José M. Iros, Duilio Introna, Orestes Imbriani, Luis Inverdin, Gadabedo Iturroz, Ignacio Laudin, Alfonso Lacome, Pedro Longoni, Salvador Labordo Lasdo, Antonio Lindblac, Juan Lecuati, Pedro B. Lopez, Luis Landoni, Pedro Mesera, Gerónimo Mecé, Julio O. Martinez, Juan Mellante, Indelmo Machado, Francisco Mazzoni, Alfredo Maffeso, Francisco Molteni, Félix Latiello, Roberto Plosa, Armando Partito, Carlos Podetta, P. Panario, Enrique Patarino, Juan Pasquaretti, Ricardo Pragnani, Luis Pomarolli, Julio Palanche, Lorenzo Palanche, Luis Rizzi, Florentino Rivera Reyes, Diogenes Romero, Leon Romero, Lindo Radolo, Alejo Ripell, Isaac Romero, Carlos Santos, Luis Suarez, Juan Saldado, José Sandrini, Bernardo Sciri, Hilario, Alejandro Siri, Juan Tessonia, Julian de la Vega, Tomas Vernazza, Cesar Vidal, Medio Vidal, Antonio Valdo, Manuel Valverde, Ignacio Janez.

11 SOLICITUDES DENEGADAS

Francisco Alonso, Guido Andreoli, Cesar G. Brasoni, Juan G. Barbero, H. Politto C. Coirolo, Alberto A. Gonzalez, Carlos Gazetta, Juan Iros Chapo, Manuel Iglesias, José Rocca, Pedro Serrano.

Nomina de los que han sido exceptuados del servicio por la Comision Calificadora del batallon de GG. NN. número 12, y que han recibido el certificado respectivo del jefe de dicho Batallon, segun con lo que al respecto se establece el artículo 29 del Codigo Militar.

Angel Andaino, Antonio Silva, Santos A. Descalzi, Santos Argañaraz, José Fernandez, José Boffia, José N. Acosta, Domingo F. Cagno, Pedro Perez, Francisco Carbone, Juan F. Olivera, José Nazzoli, Lorenzo Rebello, Antonio Irisco.—Montevideo, Enero 19 de 1904.

Regimiento de Caballería de G. N. N. núm. 2. Se convoca á los ciudadanos Pascual del Molino, Pedro de la Barra, Salvador Pantaleone, Cecilio Fernandez, Pedro de Mendoza, Pablo Ayala, Nicolás Paris, Carlos Cosin y Berta y Santa Lucía, que deben presentarse al jefe del regimiento, coronel Pedro Ortiz, calle Colonia, 165 (Molino Santalla), todos los días de 8 a. m. á 6 p. m.—La Mascota.

Nota: Se prolonga por el plazo de un día el domingo 24 de Enero.

Batallon 16 de Guardias Nacionales. Se avisa á los enrolados en este Batallon que se ha dispuesto dar nuevo plazo para presentarse en el Cuartel del jueves 21 del corriente.—Montevideo 19 de Enero de 1904.—La Mascota.

Batallon 16 de G. G. N. N. La junta calificadora de exceptuados comunica que el sorteo mayor don Anibal R. Lacalle, el no fue el 1 de Enero, don José Rodríguez Antúlez y los sorteados Alejandro Cannelli y Joaquín Dorado, debe hacerse presente en la fecha las siguientes excepciones: Enrique Domínguez, Bernardo Nuñez, Manuel Sánchez, Arturo Carelli, Angel Avegrio Victorica, Emilio Bellini, Mateo Garay y Carlos Pelaez.—Montevideo, Enero 19 de 1904.

Se avisa á los señores oficiales de este batallon á que concurran diariamente de 7 á 9 p. m. y 4 á 6 p. m. para los ejercicios de cuadrado, bajo apercibimiento de que, si así no lo hicieren, se les intentará ciertas penas de las que establece el Codigo Militar.—Carlos Rodríguez por el Codigo Militar.—Carlos Fernando Ordeig, 1er. Jefe.—Montevideo 19 de Enero de 1904.

INSTRUCCION PUBLICA

Sesion de la Direccion

Ayer celebró sesion la Direccion General de Instruccion Pública bajo la presidencia del Inspector Nacional doctor Abel J. Perez y con asistencia de los señores doctores Pablo C. Pereira Nunez, Pascasio Vaz Ferreira. He aquí un extracto de algunas de las resoluciones adoptadas:

Elevar al ministerio de Fomento, para la respectiva aprobacion, el proyecto de programa y reglamento para los cursos de enseñanza comercial, redactado por el señor Inspector Nacional.

No hacer lugar á la reclamacion de alquiler de casa formulada por el señor Juan E. Cersosimo, en nombre de la escuela de 2º grado núm. 13 de Berlín, departamento del Salto.

Aplazar la discusion del proyecto de reglamento de visitas de inspeccion presentado por el señor Inspector adjunto don Pedro Stagnero, hasta que el señor vocal doctor Vaz Ferreira presente un proyecto análogo que está redactando.

Llamar á concurso por segunda vez para tomar en propiedad la direccion de la escuela rural núm. 19 del departamento de Artigas, fijándose para la admision de solicitudes hasta el día 30 de Abril próximo.

Encargar inmediatamente del desempeño de la ayudantía de la escuela de Aplicacion de Colonia Suiza que ha dejado vacante el señor Gregorio W. Arce, al señor Juan E. Cersosimo, y llamar á concurso para proveer en propiedad ese cargo, fijándose para la admision de las solicitudes hasta el día 15 de Abril próximo.

Elevar al ministerio de Fomento las propuestas presentadas para la construccion de cien armarios de cedro.

Comunicar á la inspeccion adjunta que, por renuncia del señor Leopoldo S. Artuelo, la Junta E. Administrativa de Florida ha dado el nombramiento de la Comision de I. Primaria de ese departamento.

Autorizar á las Comisiones de I. Primaria, á en su á fecto á las inspectores, para postergar la inscripcion de los niños que no las cumplan las condiciones del lugar, con motivo de los sucesos que son del dominio público.

Pasar á la comision de programa, á los efectos que haya lugar, y no obstante figurar en los programas escolares los preceptos relativos á las medidas preconizadas contra las enfermedades contagiosas—la nota suscrita por el doctor Sebastian B. Rodríguez y la «Liga Uruguaya contra la Tuberculosis», en que se indica la conveniencia de incluir en los programas la asignatura de «Higiene Escolar», y en la cual se indica dar cabida á múltiples consejos prácticos sobre la profilaxis y contagio de la tuberculosis.

UNIVERSITARIAS

EXAMENES

Se ha iniciado el pensamiento de elevar al H. C. Universitario una solicitud pidiendo prórroga para los estudiantes de las distintas facultades de nuestra Universidad, pidiendo prórroga para la celebracion de los exámenes extraordinarios del presente año en virtud de la imposibilidad en que se han hallado y se hallan de dedicarse con preferencia á los trabajos estudiantiles á causa del servicio que prestan en los diferentes cuerpos de la G. N. N. Es probable que se pedirá será de quince días, es decir que en lugar de celebrarse en Marzo como lo establece el Reglamento reformado, se verifiquen en la primera quincena de Abril.

Al mismo tiempo se pedirá la suspensión del antiguo procedimiento existente para los exámenes de derecho por el período presente comprendido entre el 1902 y 1903.

La prolongacion de la vejez

LAS LOCURAS DEL DOCTOR MATEO BORDIER

Los enfermos de vejez. La ingerencia en la salud de la humanidad. Los sueros y sus resultados.—Tomas Martínez.

Actualmente se realiza en el Instituto Pasteur de París, una obra de una delicacia que [illegible] de la vejez. A decir verdad, [illegible] una vida exclusiva de [illegible] por la muerte [illegible] verdaderos enfermos [illegible].

Para el doctor [illegible] la vejez [illegible] hasta [illegible] de [illegible] estudios de que nos ocupamos, se [illegible] en los gérmenes [illegible] maturia y en la [illegible] sección [illegible] que resulta [illegible] de [illegible] medios contradictorios de [illegible] Los.

La que [illegible] de [illegible] Medicina? [illegible] Estudios [illegible] humanos [illegible] muy mirado [illegible] de [illegible] Es [illegible] de [illegible] Pero [illegible] de [illegible] la primera [illegible] Es [illegible] es perfecto en [illegible] en nuestras vidas. La vejez [illegible] de la muerte [illegible] enfermedad [illegible] [illegible] prolongar la vida, y [illegible] vida [illegible] [illegible] [illegible] vivir mucho. Si tiene tanto á la muerte [illegible] es porque esta llega [illegible] prematuramente.

Y así mucho [illegible] es [illegible] el instinto de la muerte natural. Es preciso, por tanto, que en un momento determinado sabemos el hombre no vivir mas.

A la vejez patológica debe suceder la vejez ideal. Mi impotencia evidencia la contradiccion entre la primera y la segunda de vivir del viejo. Las celulas voraces acortan la vida demasiado pronto su obra de degeneracion, atacando y aniquilando los tejidos. Por esos terribles alfaquetes blanquean jugueros, cabellos y pierden su preciosa substancia las celulas cerebrales, hepáticas o renales. ¿Por ese microbio, las arterias, que á bien conservar en elasticidad, se vuelven en rígidas, frágiles, reuniéndose de producen calcáreos, los nervios pierden su dureza y se hace [illegible] y quebradizos? Esto es el mundo al revés. Conozco al enemigo y me dispongo á combatirlo, reforzando los elementos mas precisos del organismo y debilitando la [illegible] nocivos de los «fagocitos».

Mi hipótesis comprendia además este punto: «Medir el momento en que las celulas nobles del organismo son entonces fundas inconscientemente por venenos que proceden del intestino grueso, es indispensable modificar la flora intestinal, hoy precisamente conocida. En mi calidad de jardinero microbiológico, me esforzaré en cultivar [illegible] microbios utiles y en hacer guerra encarnizada á los que dañan nuestra salud. Pues á los diagnósticos y [illegible] de las flores pomposas del [illegible]. He ahí mi programa.

De donde se ve que las bellas teorías del doctor [illegible] [illegible] en la práctica [illegible] [illegible] que [illegible] [illegible] [illegible]

Hoy una conferencia con el ministro de Comercio sobre los medios para desarrollar mas el comercio entre Italia y la Argentina.

ROMA, 19—Los navíos de guerra Vittoria y Garigliano recogieron en los puertos italianos las monedas que se movieron de aquí á la exposición norteamericana de Saint Louis.

ROMA, 19—El ministro de Relaciones Exteriores conferenciará hoy con el primer ministro, honorable Giolitti, sobre las tratativas diplomáticas que se proponen.

ROMA, 19—El diario «Il Giornale d'Italia» confirma la noticia de que se han reanudado trabajos del gobierno de Francia, Sr. Louber, y de Italia.

ROMA, 19—Los soldados de Italia se han reembarcado hoy y Cuatro Fontanas se dirigirá á Cuadalajara, en donde Venecia se desembarcará allí una división tercera de ejército.

En el lago de Garda un barco naufragó, salvándose la tripulación milagrosamente.

ROMA, 19—Los diarios de esta capital alegan al secretario de la legación argentina, señor Zeballos, con motivo de su tratado á la legación argentina en Washington.

ROMA, 19—El diario «L'Italia» en su número de hoy confirma la noticia de que el ministro Stablebrit se le ha nombrado paraiaga de la ciudad de Venecia.

ROMA, 19—Comunican de Hondelitas que se han producido allí seria desórdenes á causa del aumento de las impuestos. Varios edificios han sido saqueados. El alcalde y el Consejo Municipal renunciaron su dimisión.

Han sido atividas tropas para hacer respetar el orden.

Hoy se ha publicado comunicaus con dimisión del alcalde de esa ciudad.

ROMA, 19—En la audiencia de hoy del papa, Pío Decimo, el abanado Lalli se pronunció una elocuente arengo.

ROMA, 1—Telegrafo de Milán que el «crono de la comedia «Arcbeno de Vir cent, ha sido un verdadero fracaso.

Estados Unidos

LOS AHUNTOS DE PATAWA

WASHINGTON, 19—En la sesión de hoy del Senado se reclamaron los documentos alrededor la reclamación de conferencia de los agentes peruanos y el los funcionarios de Washington sobre de estudiar la revolución en aquella república.

Chile

LOS GRIEROS DE LAS SALITRERAS—LOTERIAS MUNICIPALES—BUSCA EN LOTA—EL JUEZ CONTAMINEUAC.

SANTIAGO DE CHILE, 19—La Cámara acaba el proyecto relativo al nuevo juramento de la situación de los abo de los salitreros para evitar huelgas.

—Un buque sudanes para adquirir en Inglaterra, que producirá 1.000 toneladas de hortiz, que producirá Gobernaría á la construcción de maderos, parlamentarios y alumbrado.

—Comunica de Lota que se produjo una huelga de mineros de carbón, ocasionada por la destitución de varios operarios. Excitaron tropas para cubrir pozo hidiles desdoblados.

SANTIAGO DE CHILE, 19—El Ministerio Mercurios conducir las loterías municipales.

—El congreso nuevo compañía que Gerardo Zúñiga Requerter, hijo del ministro de Guerra, de Costa Rica, con la concesión del ferrocarril del pueblo del.

—La compañía del Cerro comunicó al presidente Riveros que ha puesto á reglamentarlos de la industria de Serena este pais.

Argentina

LAS AUTOMÓVILES Y LAS HUELGAS—NUEVAS GEORGAS—EL ARMADO DE MAR DEL PLATA—EL ARTIFIX SOBRE—CONCURSO DE PINTURA—BUSCA EN LA CAMPAÑA CAPITAL.

BUENOS AIRES, 19—Tribunas de Sonde el presidente de las autoridades en la comisión de los huelgas. Dice que se mostraron sólo conciliadores é hospitales en los intereses públicos como en los bienes el medio de resolver las dificultades.

—El Poder Ejecutivo revisará un nuevo al desmán pidiendo venia para permitir mayor á generales de división á los generales Bartolomé Mitre y Domingo Martínez Guerreiro.

—La huelga de albañiles sigue y sino cada continúan nuevos trabajos.

—Se abogó en Mar del Plata mientras se hallaba el joven Julio Madero, de 20 años de edad, hijo del doctor E. Madero, jefe del crimen.

—El sujeto Vicente Borrado y la señor Eugenia Fuera, arrestado, aquí, parece que están comprometidos en un robo robo desmiembro en el correo del Rosario. Otra captura son inminente.

—El alferez Sobral entregó al ministro de Marina un informe completo sobre la expedición del Antártico, de la cual llevará mando.

—El mismo, mi paraguna de seda negra! Ya la encontraré yo. Si mientras tanto á buscarme una señor de chaminera!... ¡Pero si llamar!... ¡Ah! un buen afán de sola.

La criada, que sabe que por la costumbre, le que el patrón le pide, no tarda en dar á esta las prendas de vestir. Por los momentos llamas a la puerta de calle. La criada acude y ver quien es y vuelve diciendo:

—Señor, de ella el herbero.

—Muy bien: que lleve los pinos y de largo mas una de ellos á los pulsadores.

Al cabo de unos instantes vuelve á llamarse:

—Señor: es el médico. ¿Le digo que pase adelante?

—Tonto Vd. dáselo bien y pónerlo en el segundo cajón de la cómoda.

A la hora del almuerzo llega un amigo invitado. El criado lo introduce en el estudio y á los pocos instantes se presenta Rosa, quien, indicando á la visita con sobrosa, dice con mucho amabilidad:

—Toma con pipa y cantamos una mona que ya se acompañará en el acto.

El criado anuncia que la comida está en la mesa. Rosa toma el brazo del amigo, diciéndole:

—Vamos, pues, á la cochera.

—¿Pero hombre, qué estás? Dícele al criado que queremos aquatro mas viejo que pertenecía en cualquiera de vuestro.

Sentados ya á la mesa, el anfitrión dice al invitado: indefinable un asado de ternera y unos conejos á la cazadora.

—Quieres una guitarra ó prefiere un par de lechuzas?

A los postres se levanta como el fuera á pronunciar un brindis y dice al amigo con ademanes serenos:

—Ahora puedes cambiar tu traje.

—¿Al criado?

—Al criado, que sale de que se vista de etiqueta. Es decir, que Rosa á efectuar de ella al amigo.

—Pues es tiempo ya de irnos y al mismo tiempo que me vuelva en el reloj á ver.

Al abrir la galería que da al jardín, se oye un ruido, y Rosa se dirige á pensarla el semblanza al amigo le dice:

—Toma el travels, porque vuelve pronto.

GATOPLIN.

REGISTRO CIVIL

Defunciones

Día 19—Enrique Arrabalgaste, criollo, 21 años, soltero, Casa de Alejandro Maria Bonera de Hernandez, criollo, 21 años, casada, Casa de Alejandro Maria Bonera de Hernandez, criollo, 21 años, casada, Casa de Alejandro; Alfredo

Banco Hipotecario del Uruguay

BALANCE DEL MES DE DICIEMBRE DE 1903

ACTIVO

Deuda Pública de Garantía—*Monto actual*		$ 2,169,600 00
Propiedades adquiridas—*Costo de las existentes*		$ 5,728,098 91
Cédulas y Títulos Hipotecarios á que responden	$ 4,128,190 00	
Cédulas y Títulos Hipotecarios comprados por el Banco—*Costo de los existentes*	$ 872,350 00	$ 221,566 88
Valor nominal de los mismos		
Deudores por Préstamos Hipotecarios, sobre Propiedades Urbanas y Rurales:		
En Cédulas Hipotecarias Serie A.	$ 20,675 78	$ 219,356 71
» Títulos Hipotecarios » E.	$ 198,711 14	
Deudores por Cuotas Hipotecarias semestrales vencidas—*Saldo de cuotas á cobrar*, incluídas las que figuran en Deudores en Mora:		
Sobre Préstamos de la serie A	$ 10,127 91	$ 15,068 52
» » » B	$ 5,041 61	
Saldos Provisorios de amortizaciones—*A cubrir con Cédulas y Títulos Hipotecarios en la proxima amortización*		$ 3,433 89
Caja—*Existencia en efectivo*		$ 4,116 19
Deudores por ventas parciales á plazos, de Propiedades Adquiridas—*Saldo á cobrar*		$ 290,000 42
Diversas cuentas deudoras á liquidar		$ 360,572 19
		$ 10,300,000 00
Avalúos de Propiedades Hipotecadas		$ 432,966 91
Valores depositados		$ 293,400 00
		$ 18,901,000 00

PASIVO

Capital (artículo 17 de la Ley de 24 de Marzo de 1903)			$ 4,000,000 00
Acreedores por Cédulas y Títulos Hipotecarios en circulación:			
Valor nominal serie A.	$ 3,101,500 00	$ 3,271,600 00	
» » B.	$ 271,200 00		
» » C.	$ 364,000 00	$ 1,256,700 00	
» » D.	$ 891,900 00		
» » E.	$ 10,600 00		$ 4,648,200 00
Acreedores por Obligaciones á pagar			$ 176,300 00
Acreedores por Cupones vencidos de las Cédulas y Títulos Hipotecarios—*Saldo á pagar*			$ 6,026 00
Acreedores por Bonos Provisorios vencidos y á vencer, en circulación			
Saldo á convertir: Convertibles en Octubre 1.° de 1903.	$ 1,175 00		
Convertibles en Enero 2 de 1904.	$ 4,719 00		$ 10,900 00
Diversas cuentas acreedoras á liquidar			$ 360,572 19
			$ 10,900,000 00
Avalúo de Propiedades Hipotecadas Series A., B., E.		$ 119,434 78	
Por Propiedades gravadas en Cédulas Serie A.		$ 59,472 13	
» » » » Títulos » E.		$ 253,959 00	$ 432,966 91
Depositantes de valores			$ 293,400 00
			$ 18,901,000 00

Montevideo, Enero 16 de 1903

Antonio M. Rodriguez, Presidente

Juan J. de Arécheta, Gerente.

Cornelio Guerra, Contador interino

1d 20 1d 17 vecto 22

GONEINE del Dr. FOURNIER — KAVA-SANTAL

Las Cápsulas de KAVA-SANTAL curan radicalmente en algunos días, secretamente, sin régimen ni usanza y sin cansar ni perturbar los órganos digestivos, las ENFERMEDADES SECRETAS tales como:

BLENORRAGIAS — URETRITIS — CISTITIS

VENTA POR MAYOR: PARIS, 22, Place de la Madeleine.

GRANDE en Montevideo FARMACIA y DROGUERIA de SOLA MIGUEL REY.

Monte de Piedad Nacional

Tasa de los intereses hasta nueva resolucion

COBRA

Por intereses, depósitos, seguros y tasacion como único gravamen:

Sobre préstamos con garantía de alhajas. . . . . 1 % mensual

Idem idem idem garantía de muebles y otros artículos . . 1/2 » »

Descuentos de sueldos vencidos y corrientes. . . . . » »

Sobre préstamos con caucion de títulos cotizables . . . . . » » al año

y descuentos de crédito de los bancos de la capital » » »

ABONA

Por depósitos á plazo fijo: interés convencional.

Depósitos en la caja de ahorros desde 1 $, 5 % anual.

NOTA—Los muebles y artículos cuyo volumen exceda de dos metros cúbicos pagarán además del 1 1/2 % establecido $ 0.10 por cada metro cúbico y por mes. y el 1/2 % los artículos y muebles cuya conservación demanda gastos extraordinarios.

Montevideo, Octubre 1.° de 1903.

LA GERENCIA.

4 jn 29 pm

DEBILIDAD NEURASTENIA — CONSUNCION CLOROSIS — CONVALECENCIA

ANEMIA

Hemoglobina Deschiens

Principio ferruginoso vital de la sangre. El mas poderoso de los reconstituyentes. Prescrito por todas las notabilidades médicas despues de brillantes ensayos en los hospitales. Devuelve rapidamente fuerzas, apetito y colores. Reemplaza la carne cruda, no ennegrece los dientes, no restriñe, no causa el estómago. Conviene a todos los debilitados, a las mujeres y a los niños.

VINO, Elixir, Jarabe, Dragees, GRANULADO

Desconfiar de las imitaciones y exigir el nombre DESCHIENS y la firma Adrian. PARIS

Banco Italiano del Uruguay

CALLE CERRITO 134

Capital autorizado y suscrito. . . $ 2,200,000

realizado. . . . . $ 1,500,000

DIRECTORIO

Presidente: Don Martin Trabucchi.
Vice-Presidente: Don Angel Pastor.
Secretario: Doctor A. Crispo Brandis.
Vocales: Don Vicente Chiarino, don Santiago Marexiano, don Vicente Costa.
Director-Gerente: D. Alejandro Talice.

CORRESPONSALES DEL BANCO

LONDRES: Baring, Brothers y Ca., Ld. N. M. Rothschild y Sons.—A. Ruffer y Sons.—Swiss Bankverein.
PARIS: De Rothschild Freres — Credit Lyonnais.—Comptoir National d'Escompte.—Banque de Bordeaux.
HAMBURGO: Conrad Hinrich Donner.
ESPAÑA: E. Sainz Gutiérrez y Ca. Crédit Lyonnais—García Calamarte y Ca., Sobrinos de José Pastor.
ITALIA: Banca d'Italia—Banca Commerciale Italiana—Crédito Italiano—B. Paradi é Fratelli. Resal &Ca., J. de Fernex & Ca.
AUSTRIA: J. R. Pl, Stadtlimente Austriaco de Crédito per Commercio e Industria.
SUIZA: Banca dalla Svizzera Italiana.
BELGICA: Banque Centrale Anversoise.
PORTUGAL: Banco de Minho.
REPUBLICA ARGENTINA: Banco de la Nacion Argentina—Banco de Italia y Rio de la Plata—Nuevo Banco Italiano.

El Banco da giros y cartas de crédito efectivos pagos por giros postales telegráfi de Italia, Rusia, Francia, Alemania, Suiza.

Recibe valores en custodia y dinero

BRAZIL: Rio Janeiro: Banco de la República del Brazil Brazilinische Bank fur Dancland.
Bahia—Banco de Bahia, London Brasilian.
Pernambuco—Banco de Pernambuco, Pereira Carneiro y Ca. London Brazilian Bank L.
Pará — Banco Commercial de Pará.
San Pablo — Banco de Commercio é Industrias — Banco Commerciale italiano.
Porto Alegre, Rio Grande y Pelotas—Banco da Provincia.
CHILE: Banco de Chile — Banco Español é Italiano.
PARAGUAY: Banco Mercantil del Paraguay.
NEW YORK: Baring Magens y Ca.
PAYSANDU: Juan Chapin.
SALTO: B. y N. Solari.
MERCEDES: Luis S. Mourille.

sobre todas las plazas bancarias y hace cambio sobre todas las ciudades y pueblos Austria, etc.

en cuenta corriente á plazo fijo.

TASA DE INTERESES

DESDE EL 1.° DE JUNIO HASTA NUEVO AVISO

PAGA

Por depósito en cuenta corriente á la vista . . . . . 1 % al año

A retirar con 30 días de aviso . . . . .
á plazo fijo de 2 meses . . . . . 2 »
id id id id 3 . . . . . 3 »

COBRA

Por anticipos en cuenta corriente, convencional.

CAJA DE AHORROS

Recibe cualquier cantidad y paga los siguientes intereses:

Sobre depósitos á la vista despues de 30 días cumplidos . . . . . 4 %
Sobre depósitos á 3 meses . . . . . 5 »
Idem idem á meses . . . . . 6 »

RENTA PUBLICA DEL REINO DE ITALIA

Este establecimiento, de acuerdo con el servicio del pago de cédulas ó cupones en el Rio de la Plata, lo mismo que el Banco está abierto todos los días, hasta las 4 p. m. — Los domingos de 10 á 1.

POSTALES Y CAJA DE AHORROS.

120 ab 1d pern.

EL APIOL de los Dres. JORET y HOMOLLE regularizan los MENSTRUOS

Banco de Londres y Rio de la Plata

LONDRES, PARIS, BUENOS AIRES, MONTEVIDEO, ROSARIO DE SANTA FE, MENDOZA, PARANA, BAHIA BLANCA, CONCORDIA, PAYSANDU, RIO JANEIRO, PERNAMBUCO, SAN PAULO Y SANTOS

Capital autorizado	$ 1,000,000	$ 9,600,000
Idem suscrito	$ 1,000,000	$ 7,050,000
Idem realizado	$ 800,000	$ 4,230,000
Fondo de reserva	$ 1,000,000	$ 6,700,000

Sucursal en Montevideo: calle Cerrito núm. 203

El Banco da cheques sobre Italia con el timbre italiano correspondiente.

El Banco da y toma giros sobre las principales ciudades de los países siguientes, á saber:

AFRICA, AUSTRIA, ALEMANIA, BELGICA, BRASIL, CHILE, DINAMARCA, ESCOCIA, ESPAÑA, ESTADOS UNIDOS, FRANCIA, HOLANDA, INGLATERRA, IRLANDA, ISLAS CANARIAS, ITALIA, PORTUGAL, PARAGUAY, PERU, RUSIA, SUECIA, SUIZA, TURQUIA.

SE EXPIDEN GIROS POSTALES SOBRE TODOS LOS PAISES DE ITALIA

TASA DE INTERESES

Sobre depósito en cuenta corriente: 3 %

ABONA: á retiracon 30 días de aviso por cantidad convencional 1 »
» » por 3 meses fijos » » 2 »
» » por 6 meses fijos » » 3 »

COBRA: Descuento en cuenta corriente convencional. 6 »

Descuentos convencionales.

Montevideo, Octubre 2 de 1903.

C. J. NUTT LL. Gerente.

211-pm.

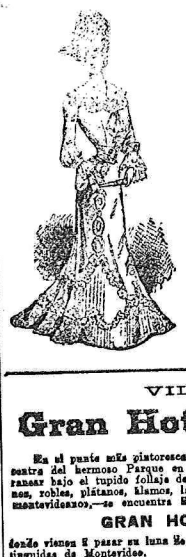

Visitacion G. de Rivas

PROFESORA DE CORTE

Maldonado, 127

LECCIONES A DOMICILIO

CLASES ESPECIALES PARA COLEGIOS

1692 ad 20 pm.

VILLA COLON

Gran Hotel del Parque

En el punto más pintoresco y sano del Departamento de la capital, en el centro del hermoso Parque en que las familias argentinas acostumbradas á veranear bajo el tupido follaje de sus bosques de eucaliptus, mimosas, acacias, pinos, robles, plátanos, álamos, laureles y aracacarias suelen llamar el «Palermo montevideano,»—se encuentra á diez kilómetros del centro de la capital el

GRAN HOTEL DEL PARQUE

donde vienen á pasar su luna de miel la mayor parte de los recien casados distinguidos de Montevideo.

Con un servicio permanente de primer orden de Restaurant y Hotel; el establecimiento ofrece departamentos soleados para recien casados y familias.

La casa se encarga de cualquier clase de banquetes con servicio especial para fiestas campestres.

Los inmensos paseos del parque son reputados por su benéfica influencia sobre los niños y personas de salud débil

Completamente reorganizado por los dueños del Parque y de la Granja Gio y Hotel administrado bajo su control directo y constante, ofrece habitaciones de primer orden y un servicio esmeradísimo.

PRECIOS FIJOS Y MODICOS

Almuerzo del dia . . . . . $ 0.80
Comida ó cena . . . . . » 1.00

El tranvía del hotel se encuentra en la estacion Colon á la llegada y salida de todos los trenes, siendo gratuito el pasaje para el hotel.

Para mayor comodidad de sus huéspedes, el

Gran Hotel del Parque

Da tarjetas que permiten almorzar por su cuenta en varios hoteles de la capital.

6251 ad 31.

Banco de la República O. del Uruguay

FUNDADO POR LEY DE LA NACION DE FECHA 4 DE AGOSTO DE 1896

CASA CENTRAL: ZABALA 79

SUCURSALES en: Salto, Paysandú, Mercedes, Melo, San José, Minas, Durazno, Rosario, Florida, Canelones, Colonia, Maldonado, Trinidad, San Fructuoso, Rivera, Rocha, Treinta y Tres, San Eugenio, Fray Bentos, Nico Perez y Carmelo.

Capital autorizado	$ 12,000,000,00
Capital suscrito	» 6,000,000,00
Capital integrado	» 5,153,302,53
Fondo de reserva	» 153,302,53
Fondo de prevision	» 110,000,00

OPERACIONES DEL BANCO

CUENTAS CORRIENTES EN ORO Y PLATA.
DESCUENTOS de documentos de comercio
CARTAS DE CREDITO Y ORDENES TELEGRAFICAS sobre las plazas comerciales de Europa y América
GIROS SOBRE EL EXTERIOR sobre todas las ciudades de Europa y pequeños pueblos de España, Italia, Francia, Bélgica, Suiza, etc. y ESPECIALMENTE sobre los de la República Argentina
GIROS, ORDENES TELEGRAFICAS Y TRANSFERENCIAS sobre todas nuestras sucursales mediante pequeñas comisiones.
COBRANZAS DE CUPONES Y DIVIDENDOS encargándose de remitir su importe al punto que se le designe.
COBRANZA DE LETRAS Y PAGARES POR CUENTA DE TERCEROS en la Capital y Campaña.
TITULOS EN CUSTODIA.
COMPRA Y VENTA DE TITULOS.
La Caja Central desde el 1.° de Mayo de 1903 hasta nuevo aviso

ABONA

		ANUAL
En cuenta corriente á oro		1 %
En depósito á plazo fijo	3 meses) segun	2 »
» »	6 meses) cantidad	3 »
» »	mayor plazo	convencion
En Caja de Ahorro		3 %

COBRA

Por adelantos en cuenta corriente, oro, 9 %

Eduardo Holando, Gerente

Casa Introductora de Pianos

DE

JULIO MOUSQUES

Unico agente para la R. O. del Uruguay de las siguientes renombradas fábricas

Steinway y Shon, New York; J. Bluthner, de Leipzig; M. F. Bachals, Hamburgo; F. L. Neumann, id; J. G. Vogel y Shon, Plawen; E. Rosenkranz, Dresden; A. Dassel, Berlin

Armoniums de Debain y de Rodolphe fils, de Paris

Pianos con garantía de 10 años

159 á 169—Calle Ituzaingó—159 á 169

MONTEVIDEO

J-B

Productos de las estancias

CAMPANA Y RECREO

Marca J-B propiedad de don Tomás Bell—Departamento de la Colonia.

Hay en venta varios magníficos lotes de vacas y vaquillonas de las razas «Hereford» y «Durham», puras por cruza por lo que llamamos la atencion de los señores estancieros que deseen adquirir unos 6 mas lotes para formar buenos plantel para cria.

Toros «Hereford», puros por cruza.
Idem «Durham», idem idem idem.
Padrillos «Clidesdale» idem idem idem, (tiro pesado).
Idem «Yorckshire» idem idem idem (tiro liviano).
Carneros y ovejas «Lincoln», puros por cruza.

Estos establecimientos llevan 27 años de refinamiento en sus Haciendas; esta es su mejor recomendacion.

Para tratar, dirigirse á Julio Clauzelles, calle Agraciada núm. 639, finico comisionado en Montevideo.

9298 3bre 8

El "Angelus" Orquestral

Maravilloso aparato ejecutor del Piano

Con la ayuda de este maravilloso aparato, podemos sin necesidad de conocer una sola nota de música, ejecutar desde un mas sencillo wals hasta las mas difíciles sinfonías, Fugas de Bach ó Rapsodias de Liszt, con una expresion é interpretacion como lo podria hacer un gran pianista.—Su fácil manejo, las pocas instrucciones que requiere para ponerse completamente práctico, pues todas las indicaciones para la interpretacion vienen hechas en el mismo rollo de cada pieza, reduce á UNA HORA los muchos AÑOS de estudio que necesitaria una persona para ejecutar las composiciones de Bach, Chopin y otros. No solo ejecuta en el piano, este gran aparato, sino que combinando con el armonium que contiene el mismo, con juegos de voces que imitan á varios instrumentos, se obtienen efectos maravillosos de grandes orquestas. A mas de CINCO MIL alcanza el número de obras arregladas para este aparato.

No confundir el «Angelus» orquestral con otros aparatos análogos.

UNICO INTRODUCTOR:

Julio Mousqués

139 Ituzaingó 169—Montevideo

1451 db 15 p.

Estancia "Martin Chico"

PROPIEDAD DE DON DIEGO W. BELL

Carmelo (Departamento de Colonia).

Siempre hay disponible

Toros «Durham» de Pedigree
» » Puros por cruza
» » Mestizos
» «Hereford» de Pedigree
» » Puros por cruza
» » Mestizos
Padrillos Clydesdale
Potros de tiro pesado y liviano

Para tratar dirigirse al gerente del establecimiento

1461 jn24 perm.

Novedades y Especialidades

PARA REGALOS DE FIN DE AÑO

LA GIRALDA

Pone en exhibicion un magnífico surtido de dulces, mazapanes de Toledo turrones de Gijona, Alicante y fantasía (nuevo) bombones riquísimos de Madrid y bomboneras de fantasía; todo legítimo garantizado.

NUECES MOLLARES DE RONDA de colosal tamaño.

FRUTAS DE ESPAÑA, DATILES MONSTRUOS DE BERBERIA, los mejores del mundo, y otros muchos artículos especiales de lo mejor que se produce.

CIGARROS HABANOS, espléndido surtido recien recibido con cajas de lujo especiales para regalo.

Vinos de Jerez y Oporto finísimos á precios sin competencia.

Champagne, Bicores, etc., todo importado directamente.

18 de Julio, 7 y 9—Sucursal 25 de Mayo 213

(CASA EN ESPAÑA)

SOTO y Cia.

Los dos teléfonos

Atencion!

PICHINCHERAS!

Durante los meses de Enero y Febrero

Se liquidarán completamente las existencias de la ex-tienda García, por conclusion de negocio.

¡Un 50 por ciento de rebaja!

TIENDA DE JAIME SALA

SAN JOSE, 96

Entre Convencion y Arapey

Navidad, Año Nuevo y Reyes

Participo á mi numerosísima clientela y al público en general, que he recibido para mis dos grandes bazares, un surtido inmenso en fantasías para regalo, mayólicas, dores artificiales, álbums, estuchería, medallones de mayólica, muñecas y juguetes de cuerda, á precios que como siempre llamarán la atencion y mucho más cuanto que, para fin de año, se hacen grandes rebajas de precios como prueba de gratitud á mi distinguida clientela, á la que debo la marcha triunfal de mis negocios.

PARA NOVIOS

Juegos de mesa loza piedra inglesa 52 piezas decoradas á $ 8. Los mismos con 85 piezas $ 13. Juegos decorados y con filete dorado 85 piezas $ 18. Los mismos con 110 piezas á $ 23. Batería de cocina 26 piezas con una lámpara belga de regalo $ 9. Cubiertos de metal blanco ó dorado 26 piezas $ 8.50.

B. IRISITY.

San José 71 al 77—Sucursal: 18 de Julio 414 y 416

692 ad 2 pm.

SENSACIONALES LIQUIDACIONES

OFRECE LA

Tienda "El Ser"

NANSU, tela especial para novia, piezas de 20 yardas, muy solicitado, de 2.90 á $ 2.10 pz.

SOBERBIA MUSELINA encordonada, de última novedad en los colores Cielo, Resedá, Blanca, Lila Rosa, Negro etc. de 0.32 á 0.16 metro.

ZEPHIR riquísimo, colores firme ga rantido lo que en todas partes se vende á 0.12 á 0.8 el metro.

CLARIN 130 c/m de ancho, Blanco, Negro, Reina, Cielo, Verde luz etc, de 0.28 á 0.20 el metro.

GENERO PARA VESTIDO 1 metro de ancho, formando cuadros, en los colores Punzó, Rosa, Cielo, Marino, Lila y Negro, se liquida á 0.20 cts. metro (precios nunca visto).

PAPEL INGLES PARA CARTA, caja de 25 sobres y 25 hojas, surtido de colores, artículo finísimo que se vende á $ 1.00 á 0.45 la caja.

Calle Mercedes, 117; esquina Arapey

Teléfonos la Uruguaya 1364

1344 nv 28 pm — Vicente E. Sciarra.

PRECIOS EXTRAORDINARIOS

EN OCASION DE

BALANCE ANUAL

Tienda Mendez

LETRAS BORDADAS BLANCAS para iniciales de ropa, cada letra es una aplicacion, todo el abecedario, tiras de 12 letras iguales á 2 reales la tira.

MEDIAS NEGRAS CALADAS de algodon, francesas, muy rica calidad, todos los números á 2 reales para.

CAMBRAY BLANCO ALFORZADO y con dobladillo para delantales, etc., ancho un metro, muy fino, á 12 vintenes metros.

SEDALINA NEGRA, BLANCA, CRUDA, ROSADA, CELESTE y CREMA, ancho 120 centímetros, la mejor calidad, á 12 vintenes metros.

SEDA DE LA INDIA, blanca con lunares azul, negro y celeste, tambien fondo negro y azul con lunares blancos, ancho 62 centímetros, es lavable, á 6 reales los metros.

N. B.—Desde el 13 de Enero en adelante se vuelve á cerrar á las 7 1/2 de la noche.

Soriano esq. Arapey

¿La señora de usted sufre de melancolía? pues trate de curarla pronto. Esto es muy fácil y muy sencillo. No tiene usted más que darle "A Saude da Mulher" y se curará de esa enfermedad, á la cual está aparejada la principal causa de cuyo origen usted no se dá cuenta y muchos casos ni las mismas enfermas; pero ese precioso medicamento los sacará de duda.

1186 otbre 19 v abl 19

Talleres Tipográficos y Litográficos

LA RAZON

A cargo exclusivo de JUAN FERNANDEZ

Calle Cámaras, 54

Impresiones de lujo, Periódicos, Facturas, Folletos, Tarjetas, Rótulos, Circulares, Acciones, Diplomas, Billetes de banco, Letras de cambio, Planos, Músicas, Conformes, Memorandums, Etiquetas, Cromos, Participaciones de enlace, etc.

PRECIOS MODICOS

TELÉFONOS: LAS DOS COMPAÑIAS

Papel para envolver

SE VENDE EN ESTA IMPRENTA

Avisos marítimos

COMPAÑIA TRASATLANTICA

(Antes A. Lopez y Ca)

VAPORES CORREOS ESPAÑOLES

SERVICIO MENSUAL

El magnífico y lujoso vapor-correo español

Reina María Cristina

Saldrá el 2 de Febrero de 1904 Con destino á Tenerife, Cádiz, Barcelona, Génova, Nápoles, Vigo, Coruña, Cartagena, Villagarcía, Ferrol, Rivadeo, Gijon, Santander y Bilbao.

Admite carga y pasajeros para los puertos arriba indicados Por más informes dirigirse á los agentes

TAMANCO Y CIA

JAUJA 26 DE MAYO 214, ESQUINA EZBALA

Flota de la Compañía

COMPAÑIA

Nuevo Lloyd Brazileiro

LINEA DEL SUD

Salidas de Rio de Janeiro los días 1.° y 17 de cada mes, con destino á Montevideo, haciendo escalas en los puertos de Santos, Paranaguá, Antonina, San Francisco, Itajahy, Florianópolis y Rio Grande.

VAPOR BRASILEIRO

SATELLITE

Saldrá el 27 de Enero de 1904 á las 8 p. m. para Rio Grande, Pelotas, Porto Alegre, Desterro, Itajahy, San Francisco, Antonina, Paranaguá, Santos y Rio Janeiro.

LINEA FLUVIAL

VAPOR BRASILEIRO

MERCEDES

Saldrá el 1.° de Febrero á las 5 p. m. para Buenos Aires, Rosario, Bella Vista, Corrientes, Asuncion, Villa Concepcion, Puerto Murtinho, Corumba y Cuyaba.

Por pasajes, cargas, encomiendas y fletes para los puntos de la línea dirigirse Para informes dirigirse al agente calle Colon numa 78 A y 78 B.

Beaussie, Mailler y Ca

MESSAGERIES MARITIMES

PAQUETES - CORREOS FRANCESES

EL PAQUETE FRANCES

ATLANTIQUE

Comandante: L. TROADEC

Saldrá el 21 de Enero de 1904

Para Santos, Rio Janeiro, Bahia, Pernambuco, Dakar, Lisboa y Burdeos.

La compañía da pasajes de ida y vuelta con rebaja respectiva de 25 o|o y de 20 o|o en los pasajes de cámara de 1.a clase 1.a categoría y la clase 2.a categoría. En cla se intermediaria rebaja de 10 o|o.

Las familias que tomaran cuatro pasajes de cámara gozarán de una rebaja de 15 por ciento y de 10 por ciento en clase intermediaria.

Precios de los pasajes simples para Burdeos: 1.a en primera categoría, $ 185.50; 1.a en segunda categoría, $ 130.55; clase intermediaria, $ 74.60; tercera clase, $ 33.57.

Para mas datos sobre pasajes y fletes ocurrir en la agencia, calle Cerrito 169

SOCIETE GENERALE — DE — Transports Maritimes á vapeur

SERVICIO REGULAR

De Nápoles á Buenos Aires

EL VAPOR FRANCES

ITALIE

Comandante: NICOLAI

Saldrá el 19 del corriente para Santos, Rio Janeiro, Islas Canarias, Marsella, Barcelona, Genova y Nápoles.

POITOU

Comandante: .....

Saldrá el ..... de Febrero para Santos, Rio Janeiro, Málaga, Marsella y Barcelona.

LINEA DE LA AMERICA DEL SUD (Algerien, 4,300 toneladas y 1,400 caballos; «Francia, 4,268 id y 2,800 id; «Italie, 4,193 id y 2,800 id; «Espagne, 4,141 id y 6,800 id; «Provence» 4,075 id y 2,400 id; «Aquitaine, 339 id y 400 id; «Languedoc, 4,183 id y 4,200 id, «Los Andes» 163 id y 2,400 id; «Bretagne, 2,200 id y 200 id

En caso de cuarentena los gastos de los pasajeros de 3.a clase serán por cuenta de la Compañía.

Se dan boletos de pasaje de ida y vuelta, haciendo una rebaja de 20 por ciento á los de 1.a y 2.a clase

Las personas que quieran hacer venir pasajeros de Europa pagando aquí su importe contra un cómodo crédito y en caso de quedar sin efecto se devolverá íntegramente el importe.

Se recibe carga, encomiendas y dinero para los puntos de la línea.

Para informes dirigirse al agente calle Colon numa 78 A y 78 B.

Beaussie, Mailler y Ca

Direccion de Cementerios

Debiendo procederse á la exhumacion de los restos existentes en las fosas del Cementerio del Paso del Molino, se previene á los interesados que pueden ocurrir á reclamarlos á la sub receptoría del ramo, dentro del término de noventa días á contar desde la fecha.

En esta disposicion están comprendidos tanto los restos de las víctimas de enfermedades endémicas como epidémicas, con tal que tengan cinco años de término los primeros y diez los segundos.

En caso de que no sean reclamados se depositarán en el osario.

Montevideo, 16 de Diciembre de 1903.

1417 db 17 v mzo 17 — La Direccion.

Secretaría del Ministerio de Fomento

FARO DEL CERRO

LLAMADO A PROPUESTAS

Llámase á propuestas para la provision y montage de un aparato luminoso destinado al «Faro del Cerro de Montevideo.»

A las propuestas se acompañarán los dibujos en escala métrica, del aparato luminoso y una memoria descriptiva del mismo, con indicacion especial de la casa de donde procede.

Las propuestas se presentarán en pliego cerrado, á la Secretaría del Ministerio de Fomento, el día sábado 19 de Marzo, á las 4 p. m.

Los proponentes podrán consultar en dicha Secretaría el pliego de condiciones y el proyecto de torre existente.

La administracion se reserva el derecho de aceptar la que juzgue mas conveniente, ó el de rechazarlas todas.

Montevideo, Diciembre 12 de 1903.

Alfonso Pacheco, oficial mayor.

950 db 13 v mz 19

LLAMADO A PROPUESTAS PARA LA CONSTRUCCION DE UN FARO EN LA ISLA DE LOBOS

Llámase á propuestas para la constructa de un Faro en la Isla de Lobos.

Se presentarán dos propuestas separadas que comprenderán: la 1.a, construccion de la torre y anexos; la 2.a, la provision y montage de los aparatos luminosos.

Fíjase el día sábado 19 de Marzo, para la presentacion y apertura, á las 2 y 1/2, en la Secretaría del Ministerio de Fomento. En garantía de seriedad de sus propuestas presentarán los postores para la construccion de la torre un certificado de depósito en un Banco por la suma de 500 pesos á la orden del Ministerio y otro por 300 pesos para los postores del aparato luminoso. El depósito podrá hacerse también en títulos de Deuda Pública que gocen fianza.

El postor que se retirase antes de la resolucion definitiva, perderá el depósito.

A la propuesta de los aparatos luminosos se acompañará un dibujo, en escala métrica, de dichos aparatos, y una memoria descriptiva de los mismos con indicacion especial de la casa de donde proceden.

Los proponentes podrán consultar en la Secretaría de Fomento, el «Pliego de Condiciones» y demás antecedentes de esta licitacion.

La administracion se reserva el derecho de aceptar la que juzgue mas conveniente, ó el de rechazarlas todas.

Montevideo, Diciembre 12 de 1903.

Alfonso Pacheco, oficial mayor.

945 db 13 v mz 19

Departamento N. de Ingenieros

AVISO

Atendiendo esta oficina al mejoramiento de las construcciones y teniendo en vista el garantir los intereses de los señores propietarios y constructores, ha instalado un laboratorio de ensayos de materiales de construccion y especialmente de cales y cementos.

Los ensayos de estos materiales comprenden el peso específico, densidad aparente, tamaño, resistencia, finura, deformacion, resistencia por centímetro cuadrado, á extension, compresion, flexion y adherencia.

Por tarifas y demás datos, ocurrir á esta secretaría.

Montevideo, Diciembre 22 de 1903.

Félix Illa, secretario general.

1042 db 23 v ero 25

Judiciales

EMPLAZAMIENTO. Juzgado Letrado Departamental del Sur. Por disposicion del señor Juez Letrado Departamental, doctor don Manuel J. Bustamente, y á los efectos del artículo 140 del vigente Código de P. Civil, se hace saber al público la apertura de la sucesion intestada de don Luis Pozzolo, indicado en esta ciudad el día primero de Julio del corriente año y con tal motivo, se citan y emplazan á todos los que se consideren con derecho á heredar para que dentro del término de seis días, comparezcan ante este Juzgado á deducirlos en forma dentro del término de veinte días, bajo apercibimiento de lo que hubiere lugar por derecho.—Al mismo tiempo se cita, llama y emplaza á los herederos doña Josefina Arca, como á la sustituta doña Vicenta Torelli y á sus causantes para que dentro del mismo término y á contar de la fecha, comparezcan ante este Juzgado por sí ó por medio de apoderado en forma á asumir personería en la sucesion de la referencia, bajo apercibimiento de nombrárseles defensor de oficio.—Montevideo, Diciembre 29 de 1903.—Julio de Freitas, escribano público.

3193 db 30 v fb 3

EDICTO—Por mandato del señor Juez Letrado de 3.a Civil de segundo turno, doctor don Wenceslao Regules, se hace saber al público la apertura de la sucesion de don Ismael Lopez Formoso, á fin de que todos los que se consideren con derecho á sus bienes comparezcan ante este Juzgado á deducirlo en forma, dentro del término de 30 días, bajo apercibimiento de lo que hubiere lugar por derecho.—Montevideo, Diciembre 18 de 1903.—Pedro Moreno, actuario.

3041 db 19 v ero 30

EDICTO. Por mandato del señor Juez Letrado Civil de segundo turno, doctor don Wenceslao Regules, se hace saber al público la apertura de la sucesion de don Miguel A. Natalde, á fin de que todos los que se consideren con derecho á sus bienes comparezcan ante este Juzgado á deducirlo en forma, dentro del término de 26 días, bajo apercibimiento de lo que hubiere lugar por derecho. Montevideo, Diciembre 21 de 1903.—Pedro Moreno, actuario.

3067 db 23 v ero 26

EDICTO—Por mandato del señor Juez Letrado de 3.a Civil de segundo turno, doctor don Wenceslao Regules, se hace saber al público la apertura de la sucesion de don Nicolás Arca, á fin de que todos los que se consideren con derecho á sus bienes, comparezcan ante este Juzgado á deducirlos en forma dentro del término de veinte días, bajo apercibimiento de lo que hubiere lugar por derecho.—Al mismo tiempo se cita, llama y emplaza á los herederos doña Josefina Arca, como á la sustituta doña Vicenta Torelli y á sus causantes para que dentro del mismo término y á contar de la fecha, comparezcan ante este Juzgado por sí ó por medio de apoderado en forma á asumir personería en la sucesion de la referencia, bajo apercibimiento de nombrárseles defensor de oficio.—Montevideo, Diciembre 29 de 1903.—Julio de Freitas, escribano público.

3192 db 30 v fb 3

Remates

Alejandro Montautti

MUEBLES NUEVOS, PINOS

EL MIERCOLES 20 del corriente, á la 1 y 1/2 p. m. En la calle Zabala número 155 entre Rincon y Sarandí.

Un juego de sala, tino tapizado; un espejo, dos cuadros al óleo, un juego de escritorio, 9 piezas, 2 escritorios ministro, una gran biblioteca de 3 cuerpos, una id chico, sillas de diferentes clases, perchas, un juego de dormitorio matrimonial estilo Luis XV con gran ropero de tres cuerpos, uno id chico para una persona, 3 aparadores, una mesa colisa tres tablas, un juego vestibulo estilo sart moreuns, escritorios para señorita, tres dormitorios matrimoniales de nogal, roperos pino tea puertas corredizas, cajas de fierro, cuadros al óleo, arañas, reloj de comedor, columnas, etc.

Muebles sueltos—Como ser: Camas chicas y grandes, lavatorios, mesas de luz, cómodas, mesas de pino, roperos con espejo y de puertas, etc.

Venta particular—Muebles nuevos, cajas de fierro, una mesa de billar, etc. 62 en 15.

Alejandro Montautti

EL JUEVES 21 del corriente, á la una y media p. m. en la calle Zabala núm. 155, entre Rincon y Sarandí.

Surtido completo de tienda en general, perteneciente á la liquidacion de la tienda «La Hechicera» propiedad de los señores Martinez y Cia., por conclusion de negocios.

Cortes de género para vestido, piezas de madrás, crees, trués, alemanisco, género de hilo, servilletas, fundas, calzoncillos, medias, calcetines, paños para cocina, cortinas de punto, colchas, etc.

A las cinco de la tarde—Muebles usados: Camas, roperos, mesas de luz, aparadores, cómodas, lavatorios, mesas de pino, alfombras, etc.

En la calle Zabala 155.—En venta particular: muebles nuevos, cajas de fierro, alfombras, etc. 63 ano 15

Manuel P. Mendoza

JUDICIAL—De la 1/4 parte de la casa, calle Sarandí 213 de la ciudad de San José.—Base de venta, $ 111.58.

EL JUEVES 21 del corriente á las 3 de la tarde y en la Puerta del Juzgado Departamental, calle Treinta y Tres número 159, se venderá la 1/4 parte de esta propiedad, que ha sido tasada en 669 $, en los autos del concurso de la sucesion de don Máximo R. Clavero. Comunicacion 18 por cinco.

Otros informes, Ejidos 134, de 12 á 1 p. m. y los antecedentes en el Juzgado.

59 ero 10

Alejandro Montautti (hijo)

Ha trasladado su casa de remates á la

CALLE ZABALA 155

1 en 2 v fb 2

Oficiales

Direccion de Cementerios

Habiendo solicitado la Sociedad Tipográfica extraer del sepulcro núm. 42 del Cementerio del Buceo, propiedad de la expresada sociedad, los restos de José Bautista Medina, José Lubrano, Juan Mendoza, Juan Sanguinetti, José de Torres, María C. Goodall, José Goodall, Cecilia Chose, Josefa Eloregui, María A. Biloguini, Juana Mendez, Francisco F. y Real, Doroteo Schuyengen, Eduardo Genedi, Esteban Fontana, Emilio Berson, Francisco Montero, José Reynan, Ped